

SCANDICCI - CAS. GEN. L. GONZAGA ~ FABBRICATO COMANDO ~

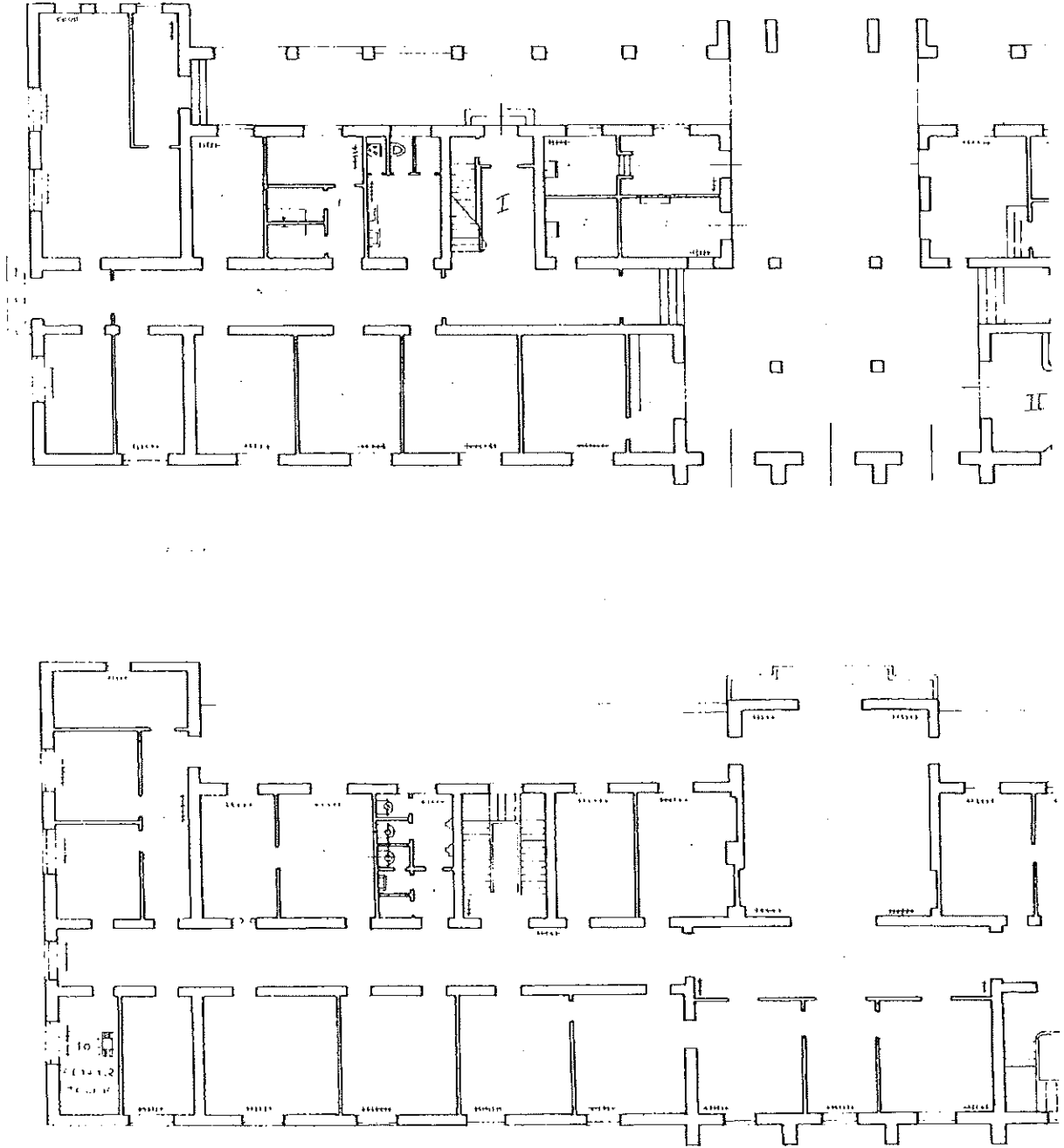

Calcolo dei Fabbricati - Situazione al 25/10/2013 - Comune di FIRENZE(D612) - < Foglio: 86 Particella: 119 > - Sub:
CANTIERI DI SCANDICCI n. 320A piano: T-1-S1;

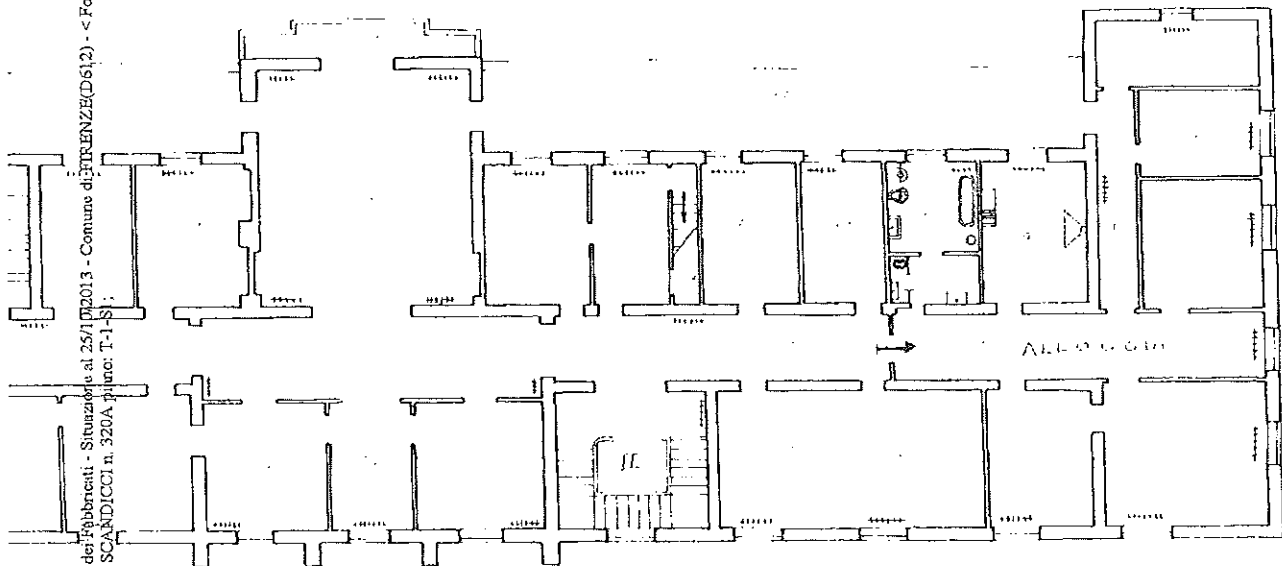
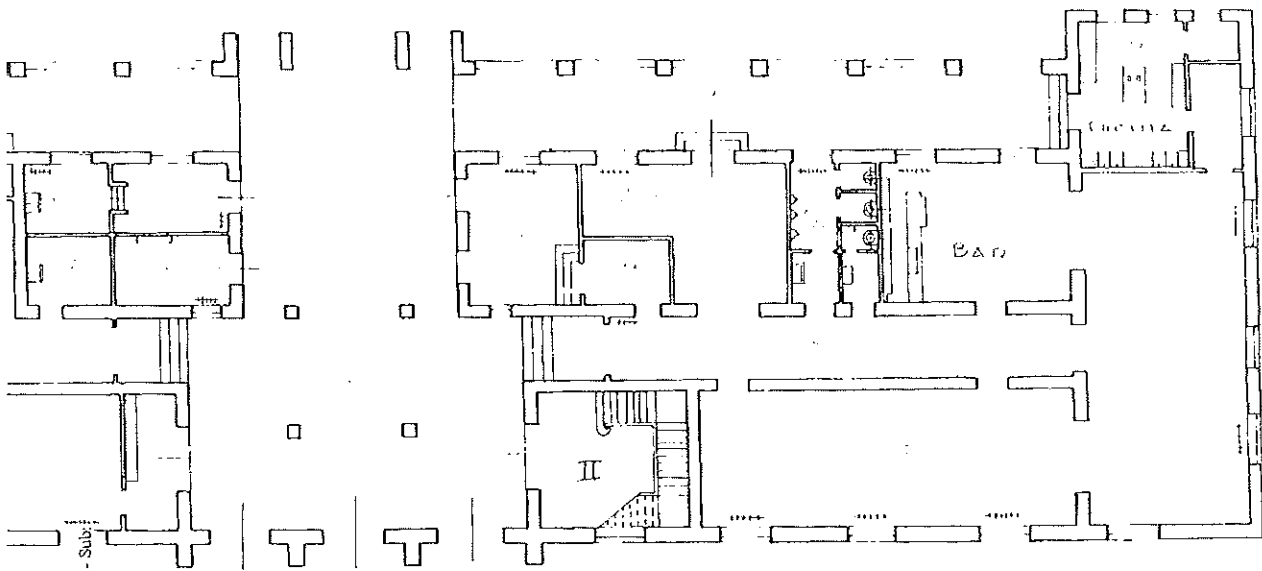

AM7

CASERMA GEN. L. GONZAGA - SCANDICCI CASERMETTA 1

PIANO TERRENO

SCALA 1:500

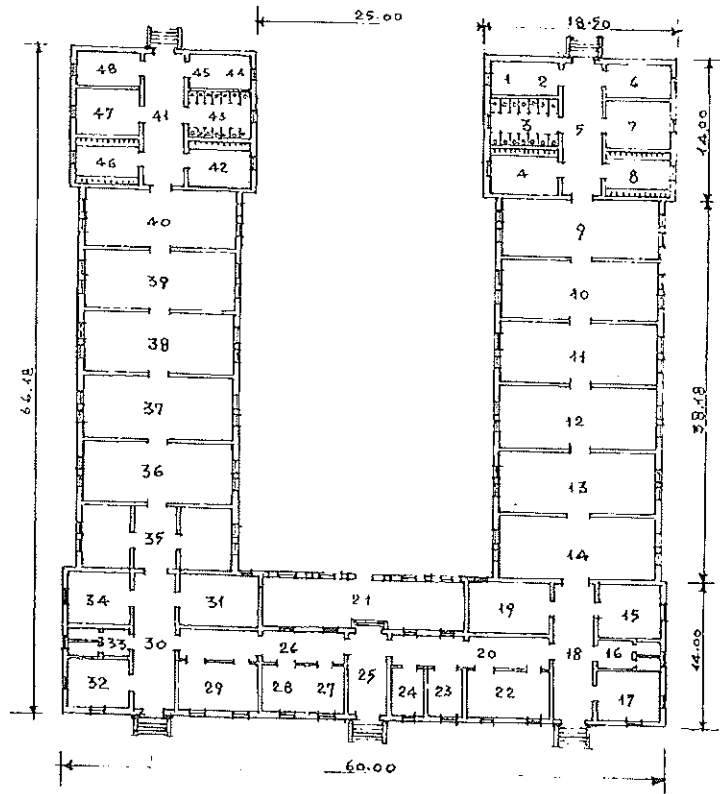

Comune di FIRENZE(D612) - < Foglio: 86 Particella: 119 > - Sub:
di SCANDICCI n. 320A piano: T-1-S1;

CASERMA GEN. L. GONZAGA - SCANDICCI CASERMETTA 2

PIANO TERRENO

SCALA 1:500

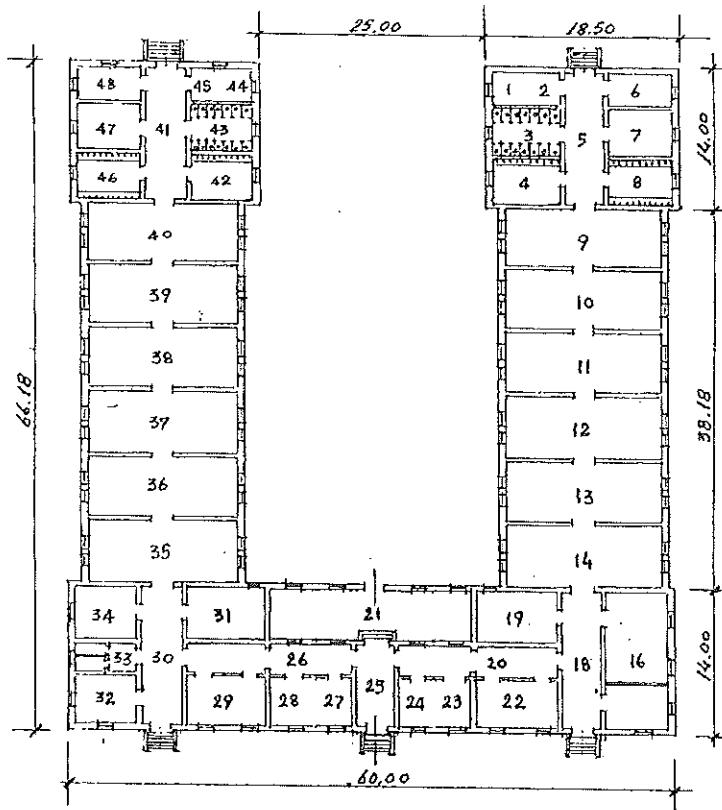

Comune di FIRENZE(D612) - < Foglio: 86 Particella: 119 > - Sub:
Cassa di Fabbricati - Situazione al 25/10/2013 - Comune di SCANDICCI n. 320A piano: T-1-S1;
Ultima Planimetria in atti

CASERMA GEN. L. GONZAGA - SCANDICCI

CASERMETTA 3

PIANO TERRENO

SCALA 1:500

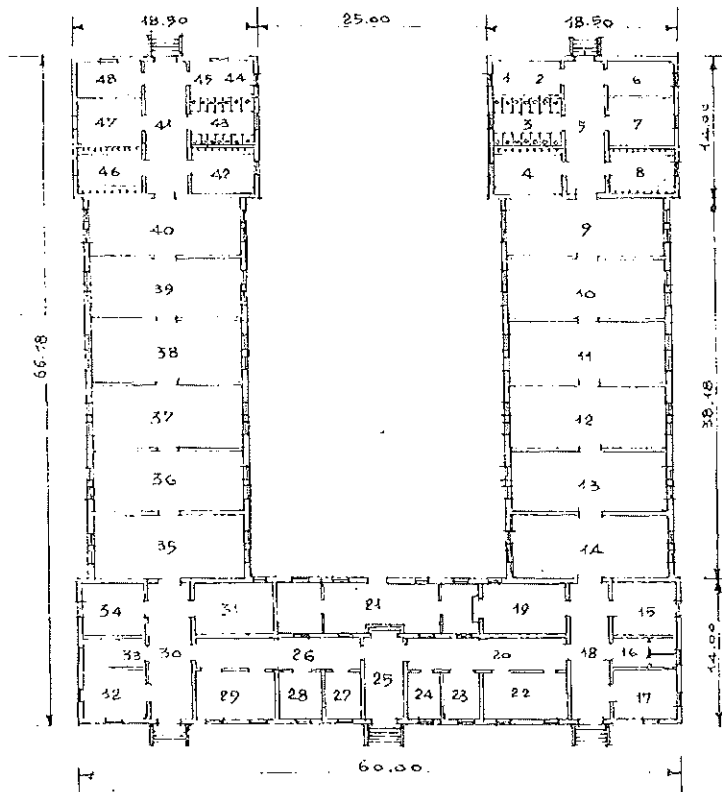

Garage dei Fabbricati - Situazione al 25/10/2013 - Comune di FIRENZE(D612) - Foglio: 86 Particella: 119 - Sub: 25/10/2013 - SCANDICCI n. 320A piano: T-1-S1; Ultima Planimetria in attu

CASERMA GEN. L. GONZAGA ~ SCANDICCI CASERMETTA 4

PIANO TERRENO

SCALA 1:500

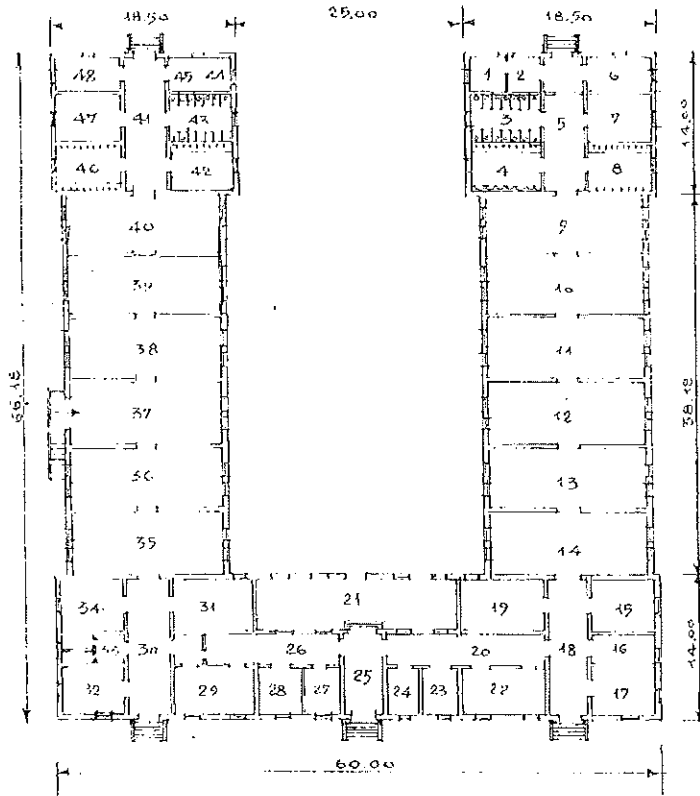

Cat. Edifici - Situazione al 25/10/2013 - Comune di FIRENZE(D612) - < Foglio: 86 Particella: 119 > - Sub:
CASA DI SCANDICCI n. 320A piano: T-1-S1;

CASERMA GEN. GONZAGA ~ SCANDICCI CASERMETTA N° 5.



PIANO TERRENO

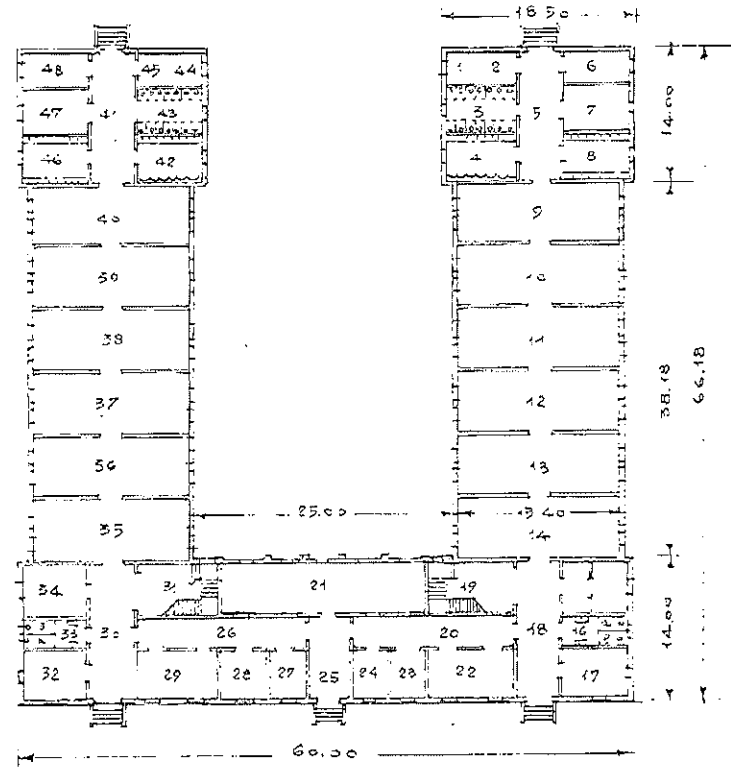

PIANO PRIMO

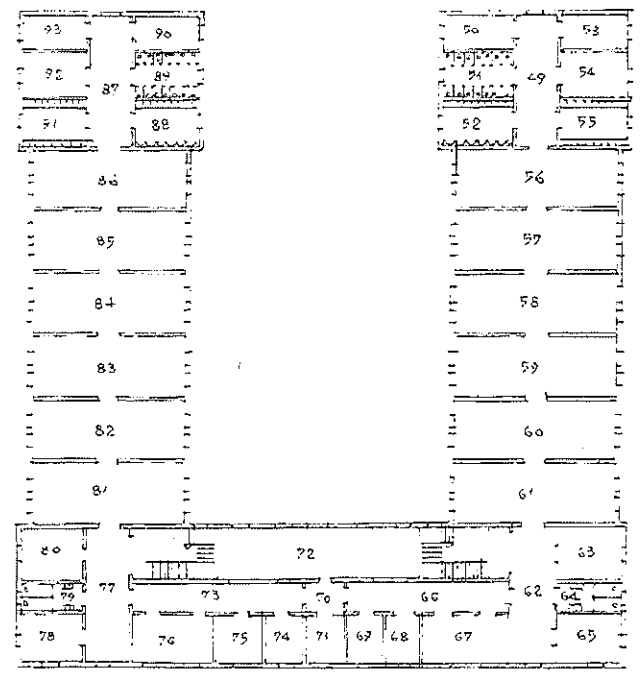

SCALA 1:500

CASERMA GEN. L. GONZAGA ~ SCANDICCI CASERMETTA 6

PIANO TERRENO SCALA 1:500

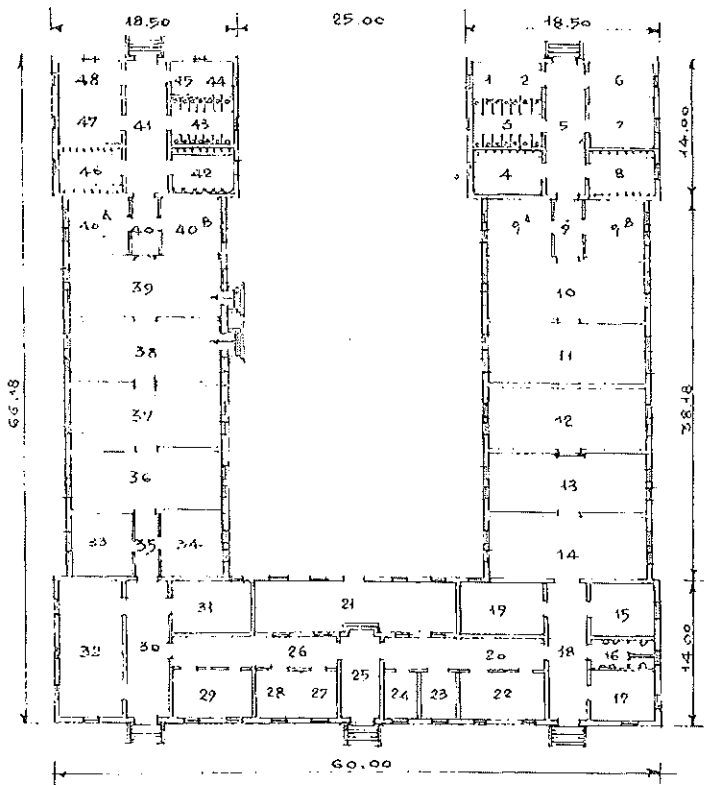

Comune di SCANDICCI n. 320A piano: T-1-S1;