

DIREZIONE  
NUOVE INFRASTRUTTURE  
E MOBILITÀ

**BANDO DI CONCORSO  
PER ARTISTI FINALIZZATO ALLA REALIZZAZIONE DI OPERE D'ARTE DESTINATE  
ALL'ABBELLIMENTO DEL PALAZZO DI GIUSTIZIA DI FIRENZE  
AI SENSI DELLA LEGGE 29 LUGLIO 1949, N. 717 E SMI**

SCHEDA n°3

SPAZIO DI ALLESTIMENTO N°3

**HALL DI ACCESSO DEL PALAZZO LATO PERETOLA  
(ZONA COMPRESA TRA I METAL DETECTOR E IL BAR)**

Planimetria d'insieme del Palazzo di Giustizia con indicazione dello spazio di allestimento n°3:

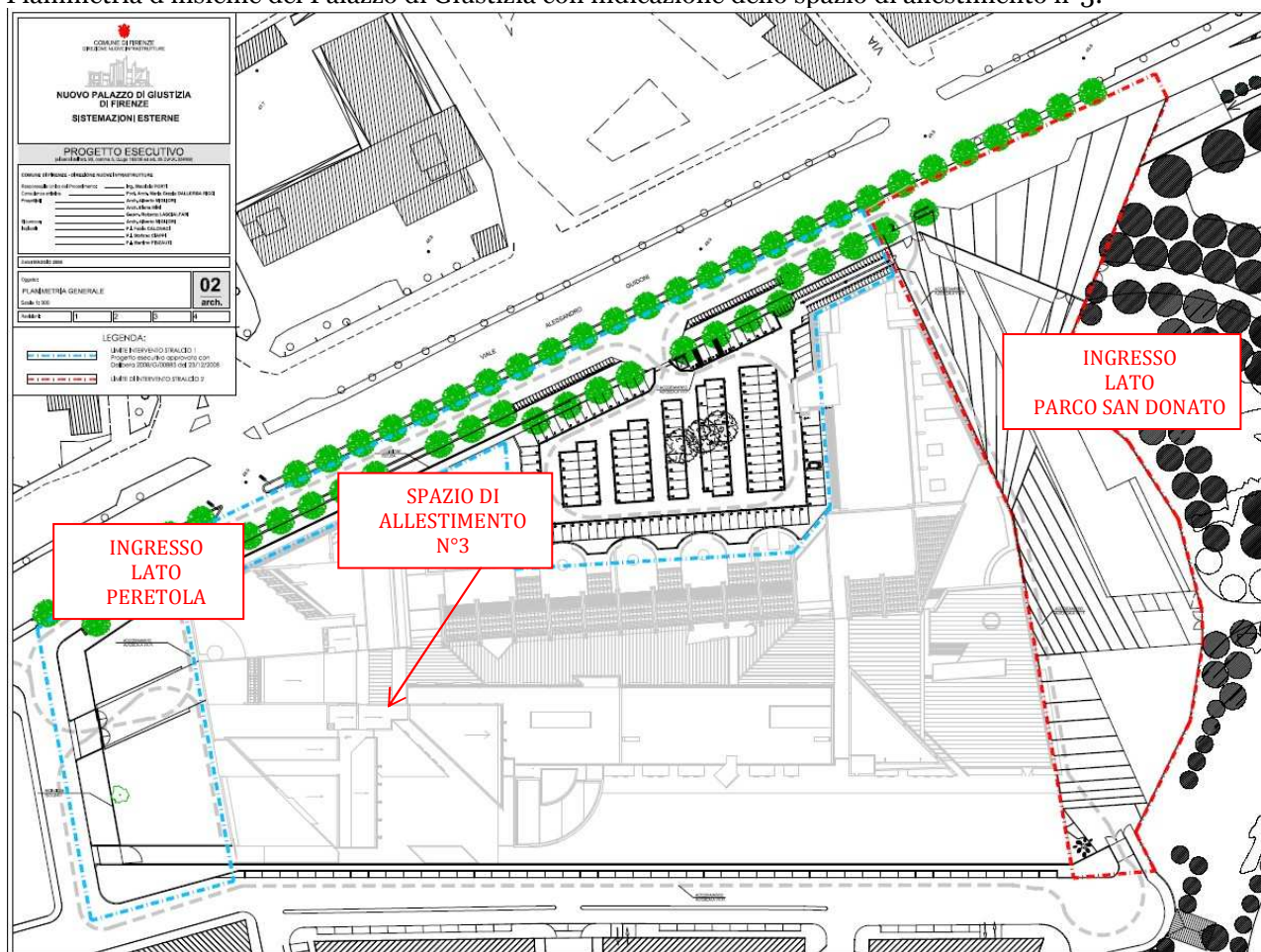

Descrizione:

Lo spazio in oggetto è posta in corrispondenza della hall di accesso del Palazzo lato Peretola (zona compresa tra i metal detector e il bar), sul lato destro del percorso pedonale che si percorre entrando nella struttura. Lo spazio ove posizionare l'opera d'arte (scultura e/o installazione artistica) è posta su solaio all'interno del Palazzo, in ambiente esterno ma coperto.

Delimitazione dello spazio:

Lo spazio in oggetto è posto all'interno della perimetrazione con recinzione antintrusione del Palazzo.

Superficie:

Lo spazio in oggetto ha una superficie indicativa di mq. 65,00.

Materiale di costruzione pavimentazione:

La pavimentazione ove porre l'opera d'arte è in granito rosa con finitura bocciardata antiscivolo.

Impianti esistenti:

Nell'area in oggetto sono presenti componenti degli impianti di illuminazione del palazzo, antincendio, e di sicurezza (antintrusione e videocontrollo).

Vincoli e note in merito alla collocazione:

L'opera d'arte dovrà essere posta su solaio di calpestio per il quale è previsto un sovraccarico di 400 Kg/mq.

L'opera d'arte dovrà avere vincoli dimensionali tali da permetterne l'installazione all'interno del Palazzo. Tali vincoli sono i seguenti: larghezza massima di ingombro ml. 3.00, altezza massima di ingombro ml. 5.00.

Il progetto dell'opera d'arte dovrà essere sottoposto a cura e spese dell'aggiudicatario, ad autorizzazione e/o parere da parte degli enti preposti con particolare riguardo al Genio Civile, ASL ed Vigili del Fuoco, ove richiesto.

Tutte le modifiche agli impianti dovranno essere realizzate da installatori abilitati ai sensi del D.M. 22-1-2008 n. 37 e della normativa vigente. Al termine dei lavori e comunque prima del collaudo, dovranno essere rilasciate al Comune di Firenze, le certificazioni ex DM 37/2008, gli as-built di tutti gli impianti ed architettoniche nonché le copie delle pratiche tecnico-amministrative inerenti pareri, autorizzazioni e nulla osta rilasciate dagli Enti. Per quanto concernente la prevenzione incendi, ove prescritto, dovrà essere prodotta la seguente documentazione:

-la certificazione di resistenza al fuoco per prodotti/elementi costruttivi in opera a firma di professionista iscritto negli elenchi del ministero dell'interno di cui alla legge 818/1984 redatto sul modello di certificazione e dichiarazione 2008 pubblicati con lettera circolare M.I. prot, p5155 4101 sott.72/e.6 del 24/04/2008;

- la dichiarazione inerente i prodotti impiegati ai fini della relazione e della resistenza al fuoco ed i dispositivi di apertura delle porte redatto sul modello dich.prod-2008 a firma di professionista iscritto negli elenchi del ministero dell'interno di cui alla legge 818/1984 redatto sul modello di certificazione e dichiarazione 2008 pubblicati con lettera circolare M.I. prot, p5155 4101 sott.72/e.6 del 24/04/2008;

-la dichiarazione di corretta installazione a firma della ditta installatrice;

-certificati della classe di resistenza al fuoco dei manufatti ed arredi e schede tecniche degli stessi;

Tali documenti dovranno essere obbligatoriamente consegnati al Comune di Firenze prima del collaudo dell'opera.