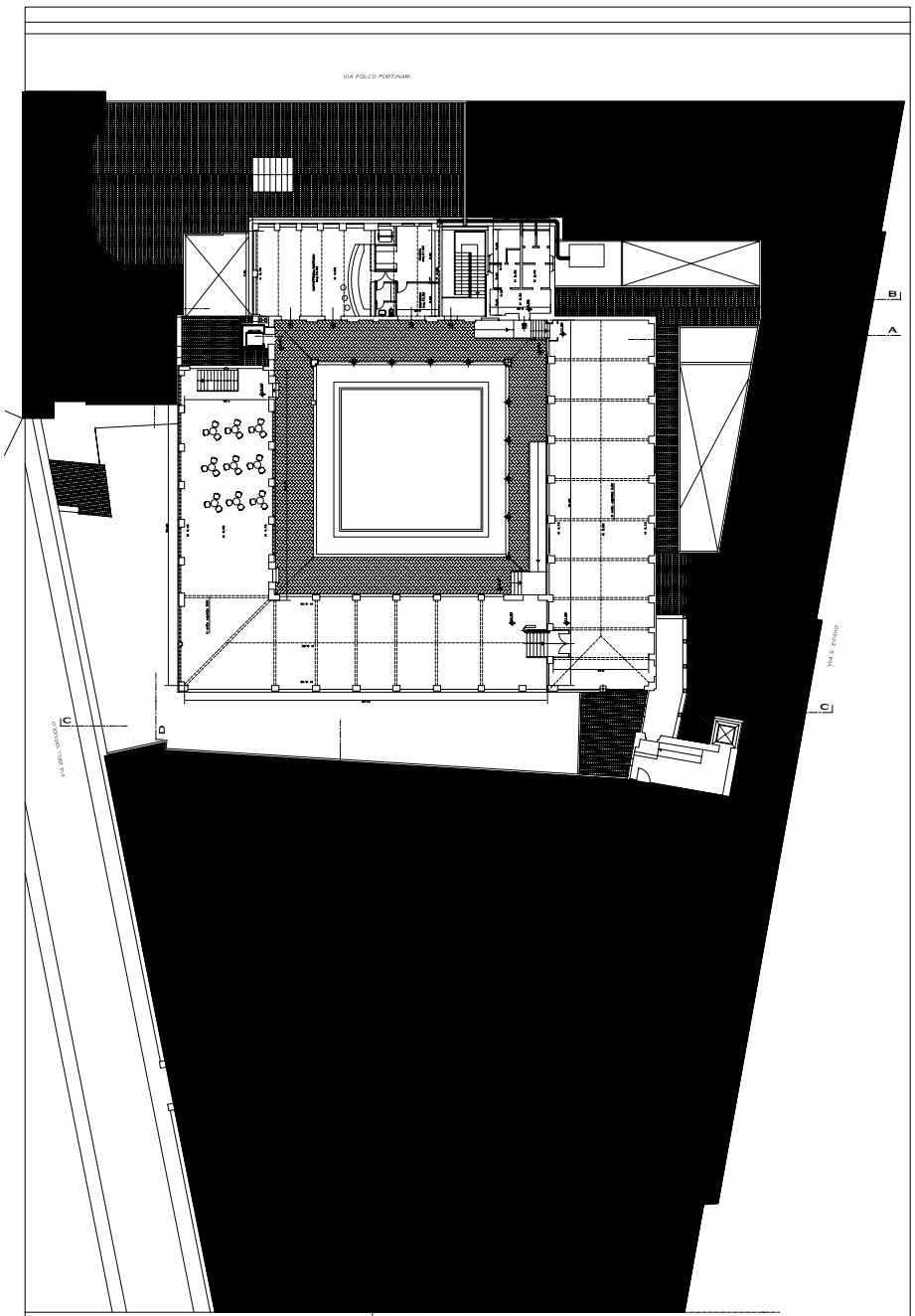

COMUNE DI FIRENZE
DIREZIONE CULTURA - SERVIZIO TECNICO BELLE ARTI
UNITA' OPERATIVA PROGETTAZIONE

EX CONVENTO DELLE OBLATE
RIQUALIFICAZIONE E ADEGUAMENTO FUNZIONALE
AD USO DELLA NUOVA BIBLIOTECA DELLA CITTA'

RESPONSABILE UNICO DEL PROCEDIMENTO arch. Leonardo Lenzi

PROGETTO
arch. Leonardo Ria

COLLABORATORI
ing.mec. Duccio Nuccio
ing. Andrea Nuccio

PROGETTO ESECUTIVO

elaborato PIANTA PIANO SECONDO

scala 1:100

STATO DI PROGETTO

n. 09
data 07.21

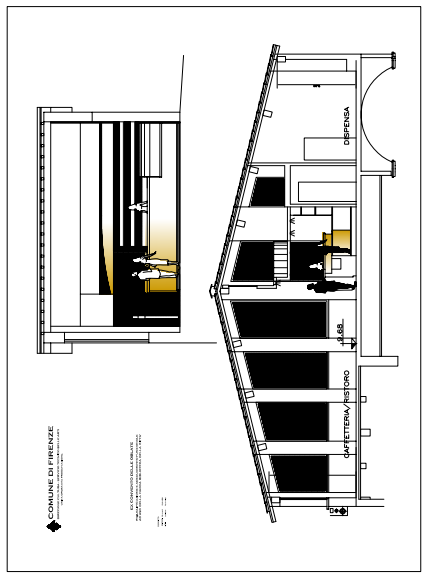

COMUNE DI FIRENZE

ADEGUAMENTO DELLA NORMATIVA
DELLE PARTI DI EDIFICIO DESTINATE AD ATTIVITA' DI PUBBLICO SPETTACOLO

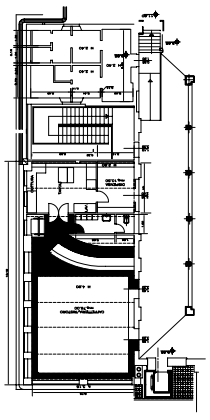

COMUNE DI FIRENZE
DIREZIONE CULTURA - SERVIZIO TECNICO BELLE ARTI
UNITA' OPERATIVA PROGETTAZIONE

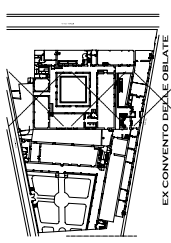

EX CONVENTO DELLE OBLATE
RIQUALIFICAZIONE E ADEGUAMENTO FUNZIONALE
AD USO DELLA NUOVA BIBLIOTECA DELLA CITTA'

RESPONSABILE UNICO DEL PROCEDIMENTO arch. Leonardo Lenzi

PROGETTO
arch. Giuseppe Ciolli

COLLABORATORI
ing.mec. Duccio Nuccio
ing. Andrea Nuccio
arch. Lucia Nuccio

PROGETTO ESECUTIVO

elaborato BAGNI PIANO TERRA
BAR / CUCINA

scala 1:50
data 07.21